社協 もりぐち

社協のマーク㊥を図案化

守口社協シンボルキャラクター
「ふくリン」

発　行
社会福祉法人
守口市社会福祉協議会
会長　松岡　雅信
守口市京阪本通2-5-5 市役所7階
電話 (06)6992－2715

会員と会費の種別

住民会員（１口）	年額　300円以上	特別会員（１口）	年額 10000円以上
住民会員（１口）	年額　500円以上	組織構成会員（１口）	年額　3000円以上
賛助会員（１口）	年額 1000円以上		

会費の使い道

社会福祉協議会の事業

- いきいきネット相談支援センター
- もりぐち救急安心カプセル事業
- ボランティア活動の推進
- 障害福祉サービス
- 日常生活自立支援事業（もりぐち／サポート）
- 生活福祉資金貸付業務
- すまいるサービス
- 要介護認定調査
- キッズキャンパス事業
- 成年後見（法人後見）事業

地区福祉委員会活動

- 小地域ネットワーク活動（見守り活動等）
- 高齢者の給食、会食サービス
- ひとり暮らし高齢者の会の育成
- 敬老慰安会（高齢者の集い）の開催
- 子どもと高齢者の世代間交流
- 子育て支援活動「あそびの広場」の開催
- 災害時等の安否確認・避難誘導
- 各種講演会、研修会の開催

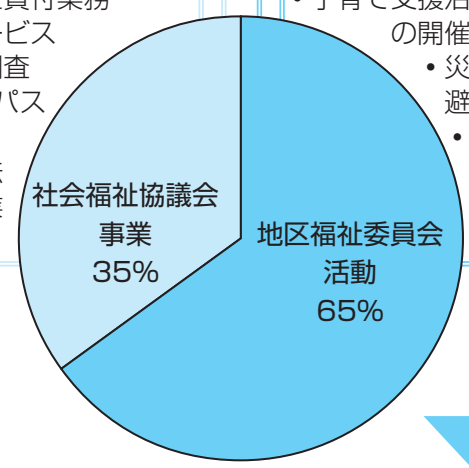

各地区の詳細は中のページへ！

いきいきサロン

ボランティア活動

子育てサロン

※新型コロナウイルス感染状況により、募集期間の変更を行うことがあります。

守口市社会福祉協議会（以下社協）は、「誰もが安心して暮らせる〝もりぐち〟のまちづくり」を目指して様々な福祉事業を展開しており、「社会福祉法」に地域福祉の推進を図る団体として位置付けられています。

社協では地域福祉を推進していくため、市域を19に分割して、それぞれに地区福祉委員会を置いて、身近な地域に密着した地域福祉活動に取り組んでいます。これら**地区福祉委員会の地域福祉活動は、会員の皆さんお一人おひとりの会費に支えられています。**

今後も地域に根差した地域福祉活動にご理解いただき、守口市社会福祉協議会の会員募集にご協力をお願いいたします。

守口市社会福祉協議会「わかたけ園」は、令和５年４月に移転いたします。

所在地　〒570－0047
守口市寺方元町４－７－６

電話番号　06－6997－4747

FAX番号　06－6997－4745

※ 令和５年４月８日（土）開所式

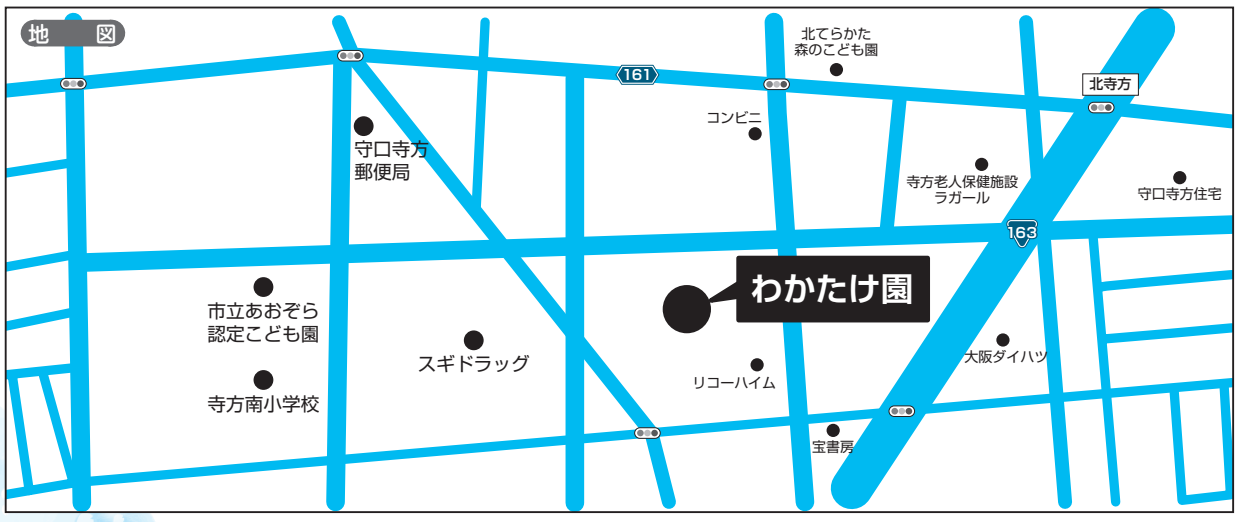

※この機関紙の発行は「共同募金会」の助成金が使われています。

地区福祉委員会

行事案内

①行事名　②開催日　③場所　④対象

※各地区の行事は、その地区在住の方々を対象にしています。
※主催者の都合で日時、場所、内容を変更する場合があります。
※詳しくは、各地区福祉委員会にお尋ねください。

※新型コロナウイルスの影響により、掲載行事が中止・延期になる場合があります。

■守口地区
1 ①「友愛訪問」②4月15日、5月15日、7月15日③各家庭④70歳以上の一人暮らしの方
2 ①「歩こう会」②4～5月③未定④65歳以上の方
3 ①「お楽しみ会」②6月16日③コミュニティセンター（以下コミセン）④70歳以上の一人暮らしの方
4 ①「敬老の日お赤飯・カード配り」②9月15日③各家庭④70歳以上の一人暮らしの方
5 ①「いきいきサロン（子育て支援）」②8月2日③コミセン④就学前の親子
6 ①「ふれあい昼食会」②9月6日③コミセン④70歳以上の方
7 ①「書道教室（毛筆・ペン字）」②各月1回ずつ③コミセン

■土居地区
1 ①「友愛訪問」②随時③各家庭④75歳以上の会員、80歳になられた会員等
2 ①「カラコロ体操（第4包括・コミュニティ協議会）」②毎月第1木曜日14時③交流会館
3 ①「グラウンドゴルフ（いきいきサロンスポーツ教室）」②毎月第2、4月曜日9時30分③日吉公園④65歳以上の方
4 ①「手芸教室」②6月③交流会館④会員
5 ①「世代間交流ミニカーニバル」②7月22日11時③コミセン④幼児・児童と保護者、65歳以上の方

■滝井地区
1 ①「さつき学園新入生お祝い」②4月5日③さつき学園④新1年生

■春日地区
1 ①「さつき学園新入生お祝い」②4月5日③さつき学園④新1年生
2 ①「シルバー友愛会会員状況確認・支援品配布」②5月中旬、7月中旬③土居東会館④シルバー友愛会会員
3 ①「敬老月間事業」②9月1～18日④75歳以上の方

■三郷地区
1 ①「春のおたのしみ会」②3月13日③コミセン④70歳以上の一人暮らしの方
2 ①「友愛訪問」②5月15日、7月15日③各家庭④70歳以上の一人暮らしの方
3 ①「福祉手芸教室」②毎月第1・3木曜日③東光2丁目集会所④60歳以上の方
4 ①「敬老の日お祝い」②9月15日③各家庭④70歳以上の方がおられる世帯

■寺方地区
1 ①「お花見会」②4月③大枝公園④なかよし会（一人暮らし高齢者の会）
2 ①「いきいきサロン定例会」中旬③コミセン④65歳以上の方
2 ①「古希のお祝い」②9月中旬④昭和27年8月1日～昭和28年7月31日生まれの方

■南地区
1 ①「歩こう会」②5月13日③鶴見緑地公園④シニアメンバー
2 ①「手芸教室」②4～7月③南集会所④70歳以上の方（1回10人まで）
3 ①「提灯踊り練習」②7月下旬③南集会所④70歳以上の方
4 ①「夏まつり」②8月下旬③南集会所公園
5 ①「敬老会」②9月15日③南集会所④70歳以上の方
6 ①「健康体操」②毎週水、木曜日③南集会所④高齢者

■錦地区
1 ①「お楽しみ会」②5月中旬③未定④70歳以上の方
2 ①「一人暮らし給食サービス」②6月下旬、7月下旬③コミセン④70歳以上の一人暮らしの方
3 ①「友愛訪問」②7月上旬③各家庭④70歳以上の一人暮らしの方
4 ①「絵手紙配布」②9月中旬③各家庭④70歳以上の一人暮らしの方
5 ①「日帰りバス旅行」②9月下旬③未定④70歳以上の方

■八雲地区
1 ①「折り紙教室」②7月24日③コミセン④65歳以上の方
2 ①「ふれあい祭」②8月5日③小学校④高齢者招待
3 ①「会員総会」②8月18日③未定④会員
4 ①「健康教室」②9月21日③コミセン④65歳以上の方
5 ①「体育祭」②9月24日③小学校④高齢者招待

■下島地区
1 ①「園芸教室(春の寄植え)」②5月中旬③下島公園花ずかん④会員
2 ①「歩こう会」②6月初旬③小学校～城北公園
3 ①「手芸教室」②9月後半③北十番連合会館
4 ①「敬老お祝い訪問」②9月18日③各家庭④75歳以上の一人暮らしの方

■庭窪地区
1 ①「花見」②4月上旬③未定
2 ①「白梅会定例会」②毎月第1火曜日③コミセン④白梅会会員（一人暮らし高齢者の会）
3 ①「ふれあいサロン」②毎月第4土曜日③コミセン
4 ①「誕生日会」②7月中旬③大日会館

■佐太地区
1 ①「ふれあいサロン」②毎月第1、3水曜日③さんあい広場
2 ①「世代間交流」②6月③さんあい広場菜園④幼稚園児
3 ①「高齢者食事会」②6月③さんあい広場④高齢者
4 ①「敬老の日食事会」②9月③さんあい広場④一人暮

70歳以上の女性
3 ①「ペタンク練習」②毎週月、水、金曜日③八雲東第2公園（コミセン横）④福祉委員、老人会

治会会館④65歳以上の方（事前申込み必要）
＊ほがらかクラブ（一人暮らし高齢者の会）会員募集…各町会、自治会の福祉委員まで
3 ①「グラウンドゴルフ練習会」②5、6、9月③小学校校庭④65歳以上の方（事前申込必要）

■金田地区
1 ①「お花見会」②4月3日11時半③金田第2公園④ふれあい教室参加者
2 ①「さんあい寄席」②5月13日13時半③さんあい広場④ふれあい教室参加者
3 ①「布巾づくり、津軽三味線鑑賞」②6月10日13時半③さんあい広場④ふれあい教室参加者
4 ①「宅配健康イベント」②7月8日13時半③さんあい広場④ふれあい教室参加者
5 ①「一人暮らし高齢者の集い」②8月26日11時半③さんあい広場④ふれあい教室参加者
6 ①「手芸」②9月9日13時半③さんあい広場④ふれあい教室参加者
7 ①「子育て支援（あそびの広場）」②毎月第1金曜日（8月休み）③さんあい広場④就学前の乳幼児

■東地区
1 ①「親子のあそび座（子育て支援）」②4月～7月、9月第2木曜日③コミセン④幼児と保護者
2 ①「見守り訪問」②6月③各家庭④65歳以上の一人暮らしの方

■大久保地区
1 ①「敬老慰安会」②6月③小学校④65歳以上の方
2 ①「子育てサロン」②毎月第2、第4木曜日③藤田2町会館④子育て中の親子

■藤田地区

福祉を推進しています
守口市医師会
92−6786

飲み合わせのチェックや、災害時にも役立つお薬手帳？
残薬の管理や一包化？　在宅訪問ができる？
➡かかりつけ薬局にお気軽にご相談下さい。
一般社団法人 守口市薬剤師会
TEL 06−6991−7377

みなさんの口腔保健の向上に努めます
・障害者歯科診療所（あおば）　電話 6992−2223
・在宅訪問歯科診療　電話 6995−2888
一般社団法人　守口市歯科医師会

康診断の
ゲット
水会
地病院
97)0101

社会福祉法人 柏清会
特別養護老人ホーム・ケアハウス・デイサービスセンター
介護スタッフ募集中
すずしろ園：守口市南寺方東通1-13-16
なずな園：守口市八雲北町2-26-1
すずな園：守口市大宮通1-13-14
問い合わせ先：すずしろ園　事務担当
TEL:06-6992-7722　Mail:info@hakuseikai.jp

社会福祉法人 佐太善友会
特別養護老人ホーム・ショートステイ・デイサービスセンター・ケアプランセンター
梅香苑
〒570-0002　守口市佐太中町 6丁目41番19号
TEL.6900-5054　FAX.6900-1005

n Hand
法人 優喜会
人福祉施設
ローラル
ステイ・デイサービスセンター
口第二地域包括支援センター
EL.06-6907-1371　FAX.06-6907-1379

カビは、アルツハイマーの要因に！
福祉用具レンタル・販売
住宅医療機器販売
介護保険での住宅改修
一般リフォーム全般
カビ・汚れ除去工事
BAN system
株式会社 メディフォムニシダ
守口市日向町１番３号
TEL 06-6993-6933
FAX 06-6993-6935
（介護保険事業者番号 2773200312）

●急に仕事が入った。
●どうしても手が足りない。
●月の内、数日だけ忙しいなど……。
こんな時にお電話１本で、人手の手配が済みます。
シルバー人材センター会員募集
シルバー人材センターは、中高年の方が生き生きとした生活を送る為のお手伝いをしています。
◆臨時、短期的な仕事の紹介
◆入会条件　①守口市内に在住　②60歳以上　③働く意欲がある
詳しくは、下記へ
公益社団法人 守口市シルバー人材センター　電話06(6998)3601　FAX06(6998)3659
〒570-0097　守口市桃町3-30　Email moriguchi@sjc.ne.jp　URL http://www.sjc-moriguchi.or.jp/

活動報告

八雲地区福祉委員会

「ふれあいサロン　ペーパーフラワーと陶芸教室」

福祉委員長　山本憲三

コロナ禍の中、令和4年度にふれあいサロンの行事を2つ行うことができました。

1つ目の行事は、7月に折り紙教室の一環として「ペーパーフラワー教室」を開催しました。参加者同士が和気あいあいと、カラー紙を使用して美しいフラワーの壁掛けを2時間あまりで作成しました。

2つ目の行事は、10月に「陶芸教室」を開催し、『世界で1つの作品を作ってみませんか?』というキャッチフレーズで参加者を募集したところ、30名の方が参加されました。村上先生の指導の下、はかりを使ってマニュアル通りパーツごとに張り付けて、令和5年の干支である卯（うさぎ）の置物を作成しました。参加者の中には十二支の干支を作るのを楽しみにしている方もおられ、来年も続けてほしいおっしゃっていました。

▲1つ1つ個性がある卯たち

八雲東地区福祉委員会

「やぐひがハロウィン」

福祉委員長　神内　稔

八雲東地域全体で「やぐひがハロウィン」の事業を実施することができました。

事業目的は、高齢者の方々に屋外のイベントに参加して楽しんでいただき、子どもと子育て世代の親子の参加により、地域の世代交流を深め、公園を巡る事により、避難場所の確認をすることです。

①ハロウィンイベント
仮装してハロウィンを楽しむ
②スタンプラリー
5公園をまわり、賞品をゲット
③公園イベント
各町会が趣向を凝らしたイベント実施
④小学校イベント
恐竜と着ぐるみマスコットの写真をとる
⑤コミセンイベント
野菜販売、置物・アクセサリーの制作

多くの参加者で大変盛り上がり、高齢者も大人も子どもも楽しいハロウィンの日を過ごすことができました。

▲地域一丸となって交流を深めました

南地区福祉委員会

「ウィズコロナで地域の連携を取り戻そう」

福祉委員一同

10月に開催した地区委員会会議において、新型コロナウイルス第7波が下火になり、地域でも「ウィズコロナ」の新しい様式を取り入れ、「命を守る」行動を取りながら、今日まで約3年間空白だった地域連携を取り戻すべく、各種行事を開催することに決まりました。

10月より一部行動制限も緩和され、人の流れも多くなり良かったなぁと思っていた矢先、オミクロン株の第8波が広がり危機感を持ちましたが、何とか行事を進められ、新春を迎えられました。しかし、新型コロナはなくなりません。徹底した感染防止対策を取りながら、平時の生活に近づけていこうと話し合っています。

＊10月から開催した行事

・地区コミュニティ祭　参加者250名に粗品配布
・高齢者招待給食　参加者50名
・お正月寄せ植え作り　参加者50名
・健康体操　毎週2回
・手芸教室　月2回

福祉委員の皆さんの協力で開催できました。

▲お正月寄せ植え作りの様子

豆知識　花見団子の3色の意味

お花見の楽しみの1つ、「団子」の3色はそれぞれ季節を表しています。

春→ピンク（桜の花の色）
夏→緑（新緑の色）
秋→？？？
冬→白（雪の色）

あれ？秋の色だけありませんね？？
実は、「秋がない」→「飽きがこない」という意味合いがあるそうです♪

---

2 ①「いきいきサロン・総会」②5月11日③コミセン
3 ①「友愛訪問」②6月中旬④75歳以上の一人暮らしの方
4 ①「いきいきサロン（七夕飾り作り）」②7月6日③コミセン④70歳以上の方
②5月13日、6月10日、7月8日③小学校④なかよし会
3 ①「手芸教室」②5月末～6月中旬③小学校④高齢者

■橋波地区
1 ①「高齢者慰安会」②6月

■八雲東地区
1 ①「にこにこ会給食サービス」②毎月第2土曜日③コミセン④75歳以上の一人暮らしの方
2 ①「いきいき歌体操」②毎月第2月曜日③コミセン④らし高齢者

■梶地区
1 ①「いきいきサロン」②毎月第1土曜日③ふれあいの家④65歳以上の方
2 ①「ほがらかクラブ」②毎月下旬③梶2住宅・桐月自

1 ①「みんなで歌おう会」②毎月第1火曜日③さんあい広場④65歳以上の一人暮らしの方
2 ①「手芸教室」②毎月第2金曜日③さんあい広場④65歳以上の一人暮らしの方

通院・介護相談・通い・訪問・泊り・入所まで
けいはん医療生活協同組合
さつき事業所
★訪問看護サテライトさつき
★小規模多機能ホームさつき
★さつきヘルパーステーション
★さつきデイサービス
★定期巡回・随時対応型訪問介護看護
〒570-0032
守口市菊水通3丁目2番5号
TEL (06) -6991-3400
きんだ介護事業所
★きんだケアプランセンター
★きんだデイサービスセンター
★グループホームきんだ
〒570-0011
守口市金田町2丁目25番15号
TEL (06) -6900-6770
介護付有料老人ホームさつき
〒570-0032
守口市菊水通4丁目11番5号
TEL (06) -6995-6732
医療と介護のお困りごとは“まかせてください けいはんに！”

特別養護老人ホーム
ショートステイ
デイサービスセンター
守口荘
介護スタッフ・運転手　募集中
TEL.06-6906-0554
社会福祉法人　しらゆり園
守口市八雲中町3-13-17

地域の保健・医療・福
一般社団法人　守
電話 06－69

特別養護老人ホーム
ショートステイ
たかせ若葉苑
介護・入所等でお困りの時は、いつでもご相談ください
介護職員・洗濯掃除等のスタッフ募集中
TEL. 06-6994-7560
〒570-0053
守口市高瀬町 5-8-16
FAX.06-6994-7830

公式LINEで健
割引クーポンを
医療法人清
鶴見緑地
☎06(699

令和５年度機関紙「社協もりぐち」
広告募集中
お問合せは、守口市社会福祉協議会
TEL. ０６－６９９２－２７１５

胸いっぱいのハートをおとどけします！
介護福祉士
アットホームな環境で心豊かなスペシャリストを育てます
介護福祉科
昼間・2年制
目標資格　国家資格 介護福祉士 資格取得
■介護保険事務管理士　■普通救命講習修了証
■レクリエーションインストラクター
2023年　介護福祉士 実務者研修・通信課程
※日程等詳しくはお問い合わせください。
学校体験会開催中
学校見学 入学相談随時
まずは資料請求！　TEL.06-6136-1117
KINKI SOCIAL WELFARE COLLEGE
厚生労働大臣指定校
奈良東病院グループ
学校法人 田島学園
都島区片町1－5－13
近畿社会福祉専門学校
［ホームページ］http://www.kinki-swc.ac.jp

Hand in
社会福祉法
指定介護老
FLORAL
フロ
特別養護老人ホーム・ショート
在宅介護支援センター・守口
〒570-0003 大阪府守口市大日町 1-11-11　TE

赤い羽根共同募金

ご協力ありがとうございました

令和４年度募金総額 3,418,887円

募金内訳

募金方法	金　額
１．戸別募金	2,942,726 円
２．街頭募金	45,339 円
３．バッジ募金	369,000 円
４．その他の募金	61,822 円

皆さんからの募金は、保育園や養護施設などの社会福祉施設や社会福祉団体、地域福祉の推進などに配分され活用されています。コロナ禍で大変な中、ご協力いただき誠にありがとうございました。　守口地区共同募金会

歳末たすけあい運動

ご協力ありがとうございました

令和４年度 募金総額 5,203,727円

皆さんからの温かいご理解とご協力により頂いた募金は、住民の主体的な福祉活動や在宅高齢者介護世帯などに配分させていただきました。皆さんの善意に厚くお礼申しあげますとともに今後ともなお一層のご支援とご協力を賜りますようよろしくお願いいたします。

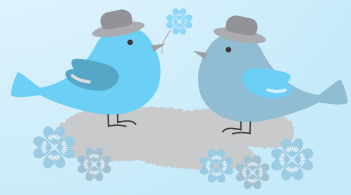

地域の身近な相談窓口（コミュニティソーシャルワーカー）

※コミュニティソーシャルワーカー（CSW）とは
福祉専門の相談員のことで、援護を必要とする高齢者、障がいのある人、ひとり親家庭などの福祉の向上と自立生活を支援するための専門職です。
暮らしに関わるさまざまな問題を解決できるよう支援します。

住みなれた地域で「いきいき」と生活できるように、日常生活の悩み、不安に思っていることなど、さまざまな困っていることを一緒に考え、解決に向けてお手伝いします。
身近な相談窓口として利用してください。

相談を伺います
気軽に電話ください。直接来所いただいてもかまいません。無料でご相談できます。

問題解決のために
福祉サービスなど、適切な機関につなぎます。

見守り
地域と連携し、支援を必要とする方の見守りを行います。

いきいきネット相談支援センター

場　所	開設日時	所在地	電　話
守口市社会福祉協議会	毎週月曜日～金曜日 9：00 ～ 17：30	京阪本通2-5-5 守口市役所7階	(06) 6992-2715
藤田いきいきネット 相談支援センター	毎週月･水･金曜日 10:00~16:00 毎週火･木曜日　14:00~16:00	藤田町4-20-1	(06) 6900-0809
《巡回》各コミュニティセンター	※詳しくは守口市社会福祉協議会までお問合せください		

新型コロナウイルス感染症特例貸付

本協議会では、新型コロナウイルス感染症の影響を受け、収入減少や失業等により生活に困窮し、日常生活の維持が困難となっている世帯に対する貸付の受付業務を行ないました。（令和４年９月末で終了しています）

	申請件数	決定金額
緊急小口資金	３，４８３件	６億５１３０万円
総合支援資金	２，８９０件	３１億１９９３万円 （延長申請、再貸付含む）

（令和２年３月～４年９月）

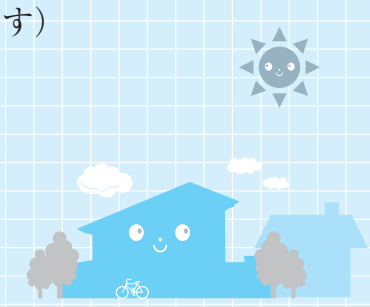

職業別割合グラフ

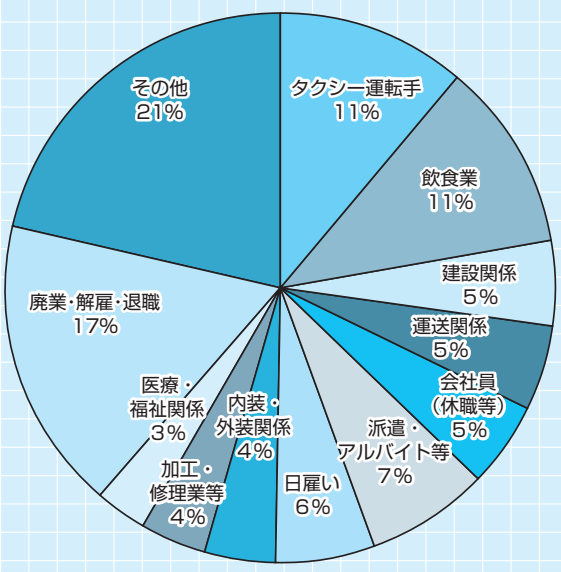

ご寄付

善意のご寄付に対し厚くお礼申し上げます（敬称略）

■寄付金
・匿名1件
・㈱オールケア守口

■寄贈
・千成ヤクルト販売株式会社　車いす1台
・毛利有沙　紙おむつ等

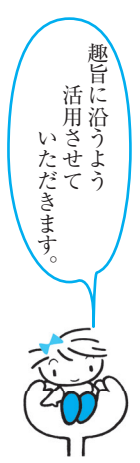

医療法人 愛泉会 **愛泉会病院**
守口市八雲中町２丁目４番26号
TEL 06-6904-1313
あいせんケアプランセンター
TEL 06-6115-5001
デイケア・訪問リハ・訪問看護・訪問診療も行っております。
愛泉会居宅介護支援事業所
守口市藤田町4丁目3番7号 シルビアいずみ１階
TEL 06-6904-0077
愛泉会訪問看護ステーション
守口市藤田町4丁目3番7号 シルビアいずみ１階
TEL 06-4397-7717

心と心のつながりを大切にする
グループホーム こころ
● 認知症高齢者介護施設で快適に
● 介護と看護を併せ持ったケアで安心
● 小人数（１フロア９名）による24時間体制介護で楽しい共同生活
● ご相談、見学、体験入居 随時受付中
〒570-0091　守口市北斗町 10番 1号
TEL 06(6996)4110